

RESOLUCIÓN TEL-350-12-CONATEL-2014

CONSEJO NACIONAL DE TELECOMUNICACIONES
CONATEL

CONSIDERANDO

Que en el Registro Oficial 545 de 1 de abril de 2002 se publicó el Reglamento para la Prestación de Servicios de Valor Agregado.

Que, la Secretaría Nacional de Telecomunicaciones recomienda la autorización para otorgar el permiso para la instalación, operación y explotación de Servicio de Valor Agregado a través de la red INTERNET a favor de VELIZ LEÓN OFELIA MARÍA.

En ejercicio de la facultad que le confiere el artículo 10, artículo innumerado tercero, literal f) de la Ley Reformatoria a la Ley Especial de Telecomunicaciones.

RESUELVE

ARTÍCULO ÚNICO. Aprobar que la Secretaría Nacional de Telecomunicaciones suscriba el permiso para la instalación, operación y explotación de Servicios de Valor Agregado a través de la red INTERNET a favor de VELIZ LEÓN OFELIA MARÍA, cuyas características técnicas son:

MEMORIA TÉCNICA DE LA SOLICITUD DEL PERMISO PARA LA EXPLOTACIÓN DE**SERVICIOS DE VALOR AGREGADO DE INTERNET****SOLICITANTE: VELIZ LEON OFELIA MARIA**

1. ANTECEDENTES

- Solicitud presentada por la Persona Natural VELIZ LEON OFELIA MARIA, ingresada en la Dirección Regional del Litoral e Insular, de la Secretaría Nacional de Telecomunicaciones, mediante el número de trámite SENATEL-2013-111011, de fecha 02 de septiembre de 2013, en el cual solicita se le otorgue el permiso para la instalación, operación y explotación de Servicios de Valor Agregado, acceso de Internet.
- Mediante oficio DRL-2013-1184-OF, de fecha 10 de octubre de 2013, se remite al solicitante las observaciones a la documentación.
- Mediante oficio S/N, de fecha 27 de octubre de 2013, ingresado en la matriz de la Secretaría Nacional de Telecomunicaciones, con número de trámite SENATEL-2013-113472, con fecha 30 de octubre de 2013, remitido a la Dirección Regional del Litoral e Insular, con fecha 3 de noviembre de 2013, como adicional al trámite SENATEL-2013-111011.
- Certificado de la Superintendencia de Telecomunicaciones Oficio No. ITC-2013-3245, de fecha 12 de agosto de 2013, el mismo que indica que: "... una vez revisado los archivos de este Organismo Técnico de Control, se ha establecido que la señora OFELIA MARIA VELIZ LEON, a la fecha no presenta indicios de haber estado implicado en la prestación de servicios ilegales de telecomunicaciones, en especial con el servicio telefónico Internacional denominado "BY PASS".
- Publicación en la página WEB: www.regulaciontelecomunicaciones.gob.ec, a partir del 24 - 01 - 2014.
- Mediante oficio DRL-2014-0126, de fecha 24 de enero de 2014, se remitió al solicitante, el formato de publicación en dos diarios de circulación nacional
- Mediante oficio S/N, de fecha 4 de febrero de 2014, el solicitante remite las publicaciones en los diarios "EL TELEGRAFO" de fecha 4 de febrero de 2014 y "PP EL VERDADERO" de fecha 4 de febrero de 2014, como adicional al trámite SENATEL-2013-113472, de fecha 30 de octubre de 2013.

2. DESCRIPCIÓN TÉCNICA DETALLADA DE CADA SERVICIO PROPUESTO Y COBERTURA

2.1 DESCRIPCIÓN DEL SERVICIO PROPUESTO

De conformidad con la normativa vigente, son servicios de valor agregado aquellos que utilizan servicios finales o portadores de telecomunicaciones e incorporan aplicaciones que permiten transformar el contenido de la información transmitida. Esta transformación puede incluir un cambio neto entre los puntos extremos de la transmisión en el código, protocolo o formato de la información.

2.2 DESCRIPCIÓN DE LOS SERVICIOS SOLICITADOS

Acceso a Internet (incluye: Correo Electrónico, Búsqueda y Transferencia de Archivos (ftp, etc.), Alojamiento y Actualización de Sitios y Páginas Web, Acceso a Servidores de Correo, D.N.S. (servicio de nombres de dominio), World Wide Web (http, etc.), News, Bases de Datos, Telnet, Intranet y Extranet, Fax Store & Forward, Chat)

2.3 ÁREA DE COBERTURA INICIAL:

El área de cobertura inicial solicitada para la prestación de Servicios de Valor Agregado, comprende:

➤ **Provincia de Guayas**

3. DESCRIPCIÓN DE NODOS

3.1 NODOS PRINCIPALES

El solicitante indica que contará con un nodo principal para la prestación de Servicios de Valor Agregado:

1

Nombre del Nodo:		SALITRINET-001			
Código Asignado al Nodo (#):		001001			
Ubicación Geográfica					
Provincia:	Cantón:	Parroquia:	Ciudad / Localidad:		
GUAYAS	URBINA JADO (SALITRE)	URBINA JADO (SALITRE)	SALITRE		
Dirección					
Av./Calle principal:	No.	Av./Calle intersección 1:	Av./Calle intersección 2:	Sector	Referencia
AV. 7 DE NOVIEMBRE	SN	FRANCISCO IÑIGUEZ		CDLA. BUENOS AIRES	DIAGONAL A PARQUE
Coordenada Geográfica LATITUD					
° (grados)	' (minutos)	'' (segundos)	Observaciones		
1	50	2,34	S		
Coordenada Geográfica LONGITUD					
° (grados)	' (minutos)	'' (segundos)	Observaciones		
79	48	58,92	W		

3.2 NODOS SECUNDARIOS

No requiere inicialmente.

4. DESCRIPCIÓN DE EQUIPAMIENTO Y SISTEMAS.

La solicitante indica que requerirá de los equipos y sistemas para la prestación de Servicios de Valor Agregado que se describen a continuación:

#	EQUIPO Y SOFTWARE	# DE EQUIPOS O SOFTWARE	MARCA	COSTO REFERENCIAL (USD)	DESCRIPCIÓN	CÓDIGO DEL NODO DONDE ESTÁN UBICADOS LOS EQUIPOS O SOFTWARE	OBSERVACIONES
1	ROUTER	1	MIKROTIK RH 1100	700	ENRUTAMIENTO HACIA EL BORDER ROUTER DE PROVEEDOR	001001	ENRUTAMIENTO HACIA EL BORDER ROUTER DE PROVEEDOR
2	SERVIDOR PROXY	1	CLON	700	INTRANET	001001	INTRANET
3	SERVIDOR CACHE Y DESKTOP	4	CLON	2800	INTRANET	001001	INTRANET
4	SWITCH DLINK DES 24 PTOS	1	DLINK	180	CONMUTACION DE PAQUETES	001001	CONMUTACION DE PAQUETES
5	UPS	1	CDP	1000	PROTECCION ELECTRICA	001001	PROTECCION ELECTRICA

5. DESCRIPCIÓN DE ENLACES ENTRE NODOS (CONEXIÓN NACIONAL)

No requiere inicialmente.

6. DESCRIPCIÓN DE CONEXIÓN INTERNACIONAL:

La solicitante requerirá de la siguiente conexión internacional para la prestación de Servicios de Valor Agregado, que se describe en el siguiente cuadro:

TRAMO 1			TRAMO 2			PROVEEDOR	VELOCIDAD MÍNIMA (TX/RX)	NIVEL DE COMPARTICIÓN (1:X)
NODO A	NODO B	MEDIO DE TRANSMISIÓN	NODO B	NODO C	MEDIO DE TRANSMISIÓN			
SALITRENET-001	PORTADOR AUTORIZADO (CANTON SALITRE)	FIBRA OPTICA	PORTADOR AUTORIZADO (CANTON SALITRE)	USA	FIBRA OPTICA	PORTADOR AUTORIZADO	8 Mbps Simétrico	1:1

7. DESCRIPCIÓN DE ENLACES DE RED DE ACCESO

El acceso a abonados se realizará a través de enlaces dedicados provistos por infraestructura del solicitante o a través de empresas portadoras de telecomunicaciones legalmente autorizadas.

8. INFORMACIÓN INCLUIDA EN SOLICITUD

El solicitante adjunta en su solicitud lo siguiente:

1. Diagramas y descripción de equipos y software de los nodos.
2. Diagrama esquemático total de la infraestructura empleada para la prestación del servicio.
3. Anteproyecto técnico en el que consta: Servicios a ofrecer, Ubicación del Nodo Principal, Modo de Acceso, Diagrama Esquemático Nodo Principal, Cumplimiento con el ente Regulador.
4. Formularios técnicos.
5. Plan Tarifario y de inversiones propuesto

(Ver ANEXO)

9. DURACIÓN DEL PERMISO

Conforme la regulación vigente la duración del permiso será de 10 (diez) años.

10. DERECHOS DE PERMISO

Conforme la regulación vigente los derechos del permiso asciende a: USD 500 (Quinientos Dólares de los Estados Unidos de América)

**12. DOCUMENTOS PRESENTADOS**

Formulario SP-001 Solicitud de Permiso	<input checked="" type="checkbox"/>
Formulario IL-001 Detalle de Información Legal Solicitada	<input checked="" type="checkbox"/>
Formularios SVA Técnico	<input checked="" type="checkbox"/>
Información Financiera y Plan Tarifario propuesto	<input checked="" type="checkbox"/>
Anexo con diagramas de nodos y de infraestructura	<input checked="" type="checkbox"/>

NOTA 1:

En consideración a lo establecido en el Reglamento para la prestación de Servicios de Valor Agregado y de acuerdo al análisis técnico realizado por esta Dirección, el proyecto presentado por la Persona Natural VELIZ LEON OFELIA MARIA, reúne las condiciones técnicas necesarias para que el CONATEL pueda autorizar el permiso para la prestación del Servicio de Valor Agregado de Internet.

Espacio en blanco

ANEXO

DIAGRAMA ESQUEMATICO TOTAL DE LA INFRAESTRUCTURA EMPLEADA

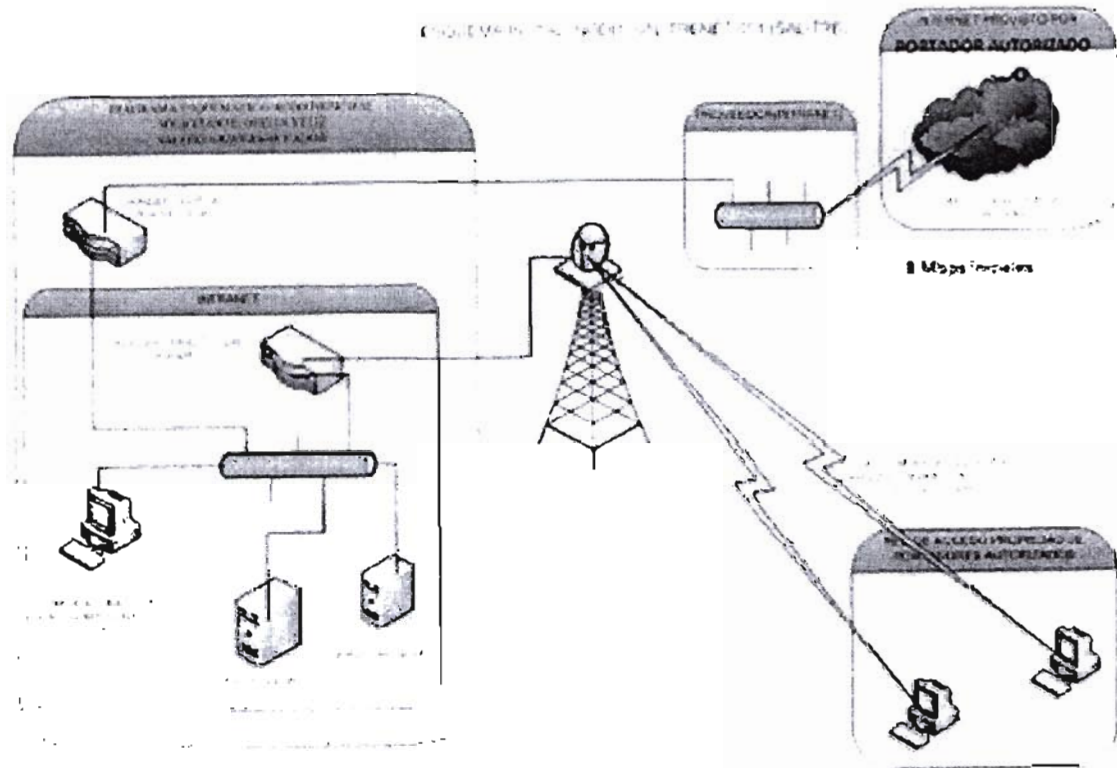
**NOTA 2:**

La presente Resolución la suscribe la Secretaría del CONATEL, de conformidad con la Disposición 26-11-CONATEL-2009 de 25 de agosto de 2009, que dice: "Todas aquellas resoluciones que adopte el CONATEL, autorizando o concesionando el uso de frecuencias y los servicios de valor agregado, tanto para servicios de telecomunicaciones como para radiodifusión y televisión podrán ser suscritas y notificadas por el Secretario/a del Consejo Nacional de Telecomunicaciones".

Dado en Quito, 23 de Mayo de 2014

Lcdo. Vicente Freire Ramírez
SECRETARIO DEL CONATEL